

# XII DUATLÓN SOLIDARIO DE UTEBO

Valedero para LIGA IBERCAJA de Clubes de Triatlón 2022



1 de octubre del 2023, 9:00h UTEBO



Organiza:



Colaboran:

iberCaja



LIGA

ARAGONESA DE

TRIA TLÓN



FEDERACION

ARAGONESA DE

TRIA TLÓN



# DATOS TÉCNICOS

## Circuitos

Carrera a pie: dos vueltas de 2,5km por recorrido sinuoso de cross en Parque de los Prados.

Ciclismo: 20km en dos vueltas con zona de conexión entre transición y fuera del núcleo urbano. Circuito fácil, sin desnivel con senda y pista.

Segunda carrera a pie: una vuelta de 2,5km a mismo recorrido que primer sector.

## Dirección de Competición

Director de Carrera: Antonio Urbano

Delegado Técnico:

Juez Árbitro:

## Jurado de Competición

Delegado Técnico o Juez Árbitro.

1 representante Federación Aragonesa.

1 representante del organizador.

## Horarios

Control de material: desde 90' antes de salida.

Salida masculina: 9:00h

Salida femenina: 9:01h

Entrega de dorsales: por la tarde del día anterior (horario se informará a los participantes) y hasta 45' de la salida del mismo día de carrera.

Tiempo de corte: 11:30h. Finalizada esta hora los deportistas aún en carrera tendrán que abandonar el circuito.

## REUNIÓN TÉCNICA

## REGLAMENTO:

La competición se rige por el Reglamento de Competición vigente por la Federación Aragonesa de Triatlón para la modalidad deportiva: Duatlón Cross

## PRECIOS:

- 18€ primeros 100 inscritos o hasta 31 de agosto. 26€ deportistas **NO** Federados.
- 25€ resto de participantes y hasta cierre de inscripción. 34€ deportistas **NO** Federados.

**Devoluciones:** únicamente se podrá solicitar la devolución del 50% de la inscripción y hasta el 2 de septiembre.

**Cambio de nombre de dorsal:** la gestión del cambio de nombre tendrá un coste de 5€, y se podrá realizar hasta una semana antes de finalizar el periodo de inscripción.

No federados tendrán que añadir el coste de la federación por la tramitación de un seguro de accidentes.

## INSCRIPCIONES:

Todas las inscripciones se tramitarán a través de la Federación Aragonesa de Triatlón con la única forma de pago a través de TPV online.

<http://www.triatlonaragon.org/>



# LOCALIZACIÓN

**UTEBO**

**SALIDA – META – TRANSICIÓN: Parque de los Prados.**

**ENTREGA DE DORSALES – GUARDAROPA: Parque de los Prados.**

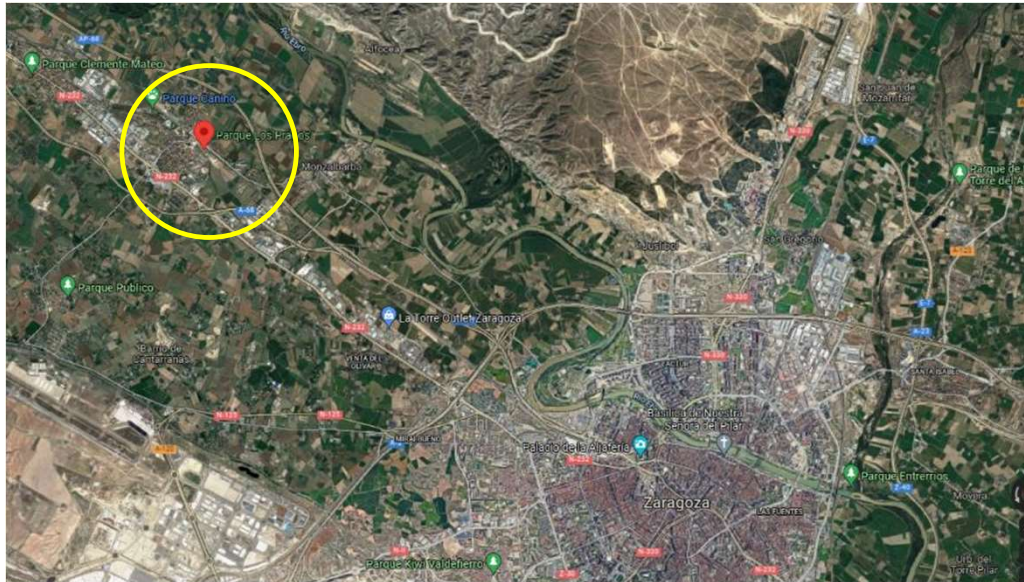



# CONTROL DE MATERIAL - SALIDA

**CONTROL DE ACCESO A TRANSICIÓN:** desde 90' antes de tu salida hasta 10' antes.  
Material necesario: Documento acreditativo: DNI, licencia, pasaporte. Bicicleta, casco puesto y dorsales colocados.

**CÁMARA DE LLAMADAS:** 5' antes de tu salida en bicicleta

## **MATERIAL NECESARIO PARA LA COMPETICIÓN:**

Bicicleta de montaña, casco ,goma elástica o cinta portadorsal, dorsales facilitados visibles y colocados según reglamento.

## **CRONOMETRAJE**

La competición estará controlada por la empresa de cronometraje INMETA. Se usará chip en dorsal.

## **METEOROLOGÍA**

Consulta aquí la predicción meteorológica.

## **ESPECTADORES**

Por normativa de Gobierno de Aragón, y del propio organizador.

-Recomendamos que lleves la ropa de competición puesta antes de pasar el control de acceso.

-Accede con todo lo necesario para competir y evitar volver al coche.

-Dispondrás de una zona vigilada para dejar tu mochila

- Permanece en el evento el mínimo de tiempo necesario para prepararte y competir.





# CIRCUITOS

## TRANSICIÓN 1:

En el primer segmento de carrera a pie, como se puede observar en el croquis, tras la primera vuelta de carrera a pie se girará a la derecha antes de la transición para encarar la segunda vuelta.

Tras completar la segunda vuelta se entrará en transición.

La transición estará situada en la explanada junto al parque. Se entrará por el lado sur, tal y como se indica en el croquis, para salir por el lado norte.

No hay pasillo de compensación.

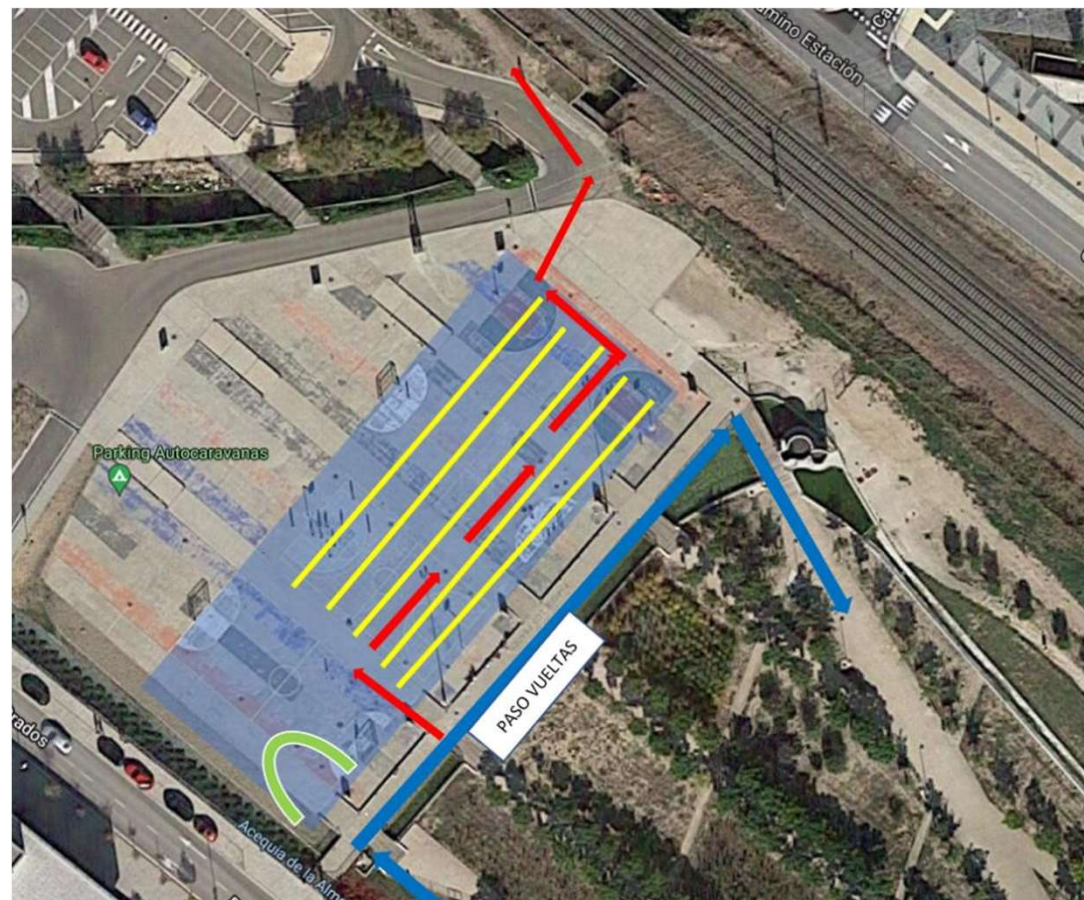

iberCaja



GOBIERNO DE ARAGON

# CIRCUITOS

## CICLISMO:

Conexión a vueltas por área urbana:

- Se accede por zona ajardinada Calle Gil Bel al paso subterráneo bajo el tren.
- Tras salir del paso a nivel se gira a la derecha para coger la Ronda de Toledo y Ronda de circunvalación.
- Finalmente se gira a la izquierda por Calle Arboleda para pasar el túnel bajo la AP68.
- A la vuelta será mismo recorrido para volver a transición.

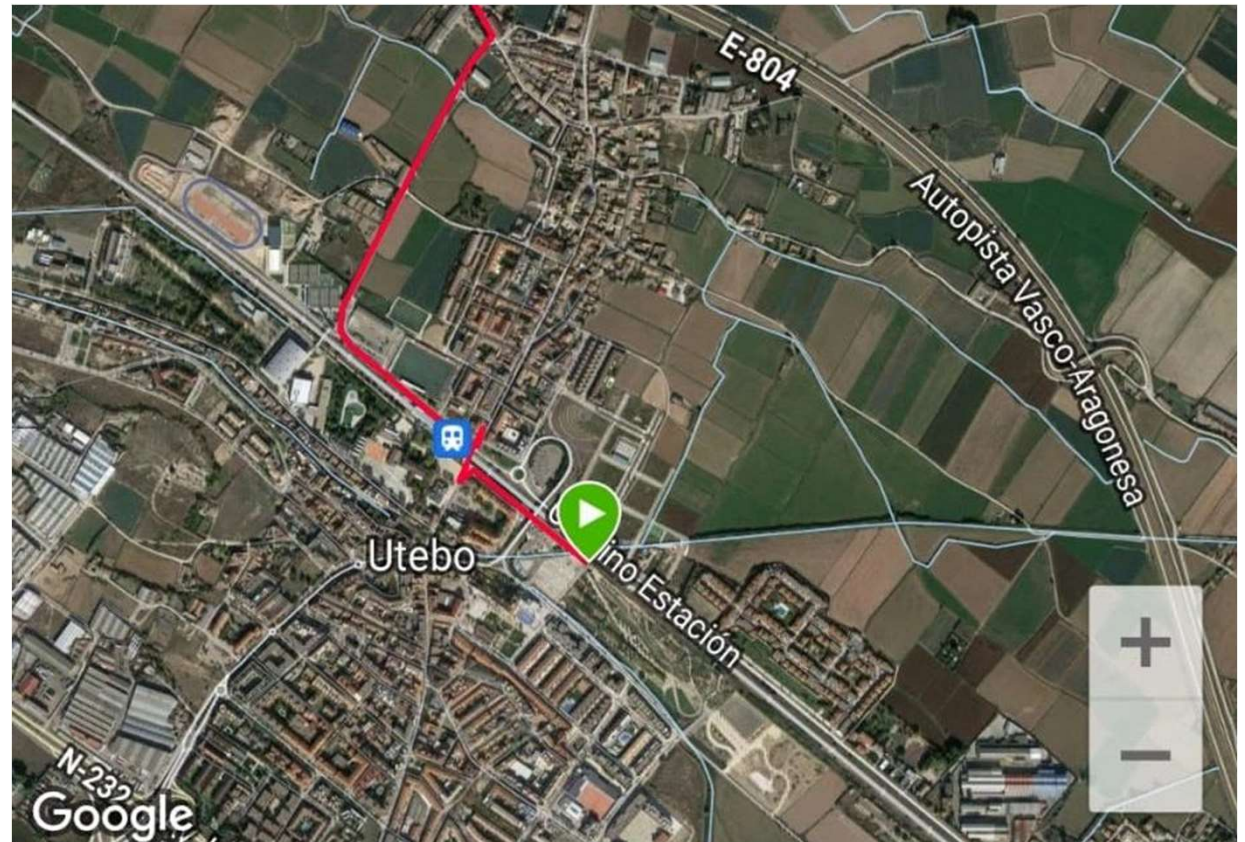



## CICLISMO:

TRAMO DE **CONEXIÓN** ENTRE EL PARQUE DE LOS PRADOS Y EL PASO DEL TÚNEL DE LA A68

DESPUÉS SE REALIZAN **DOS VUELTAS** AL RECORRIDO DE PISTAS POR LA HUERTA. VUELTA POR LA MISMA CONEXIÓN.

[ENLACE WIKILOOC](#)



207 m

198 m

20,61 km



# CIRCUITOS

## TRANSICIÓN 2:

Se accede directamente a la transición en sentido contrario, sin pasillo de compensación, y se sale a circuito carrera a pie para completar una sola vuelta.

Al finalizar la vuelta se continua recto, tal y como indica el croquis, para acceder a META.

Queda a disposición de la organización el posible cambio de horarios, recorridos o fecha en función de posibles requerimientos de las autoridades que tienen la potestad de autorizar los permisos de la prueba.

La prueba se llevará a cabo únicamente si las condiciones sanitarias lo permiten.

- Revisa el listado de tandas para saber cuál es la tuya y en qué horario te toca iniciar la competición.
- Revisa los circuitos publicados de esta competición para conocerlos con detalle y no cometer errores.

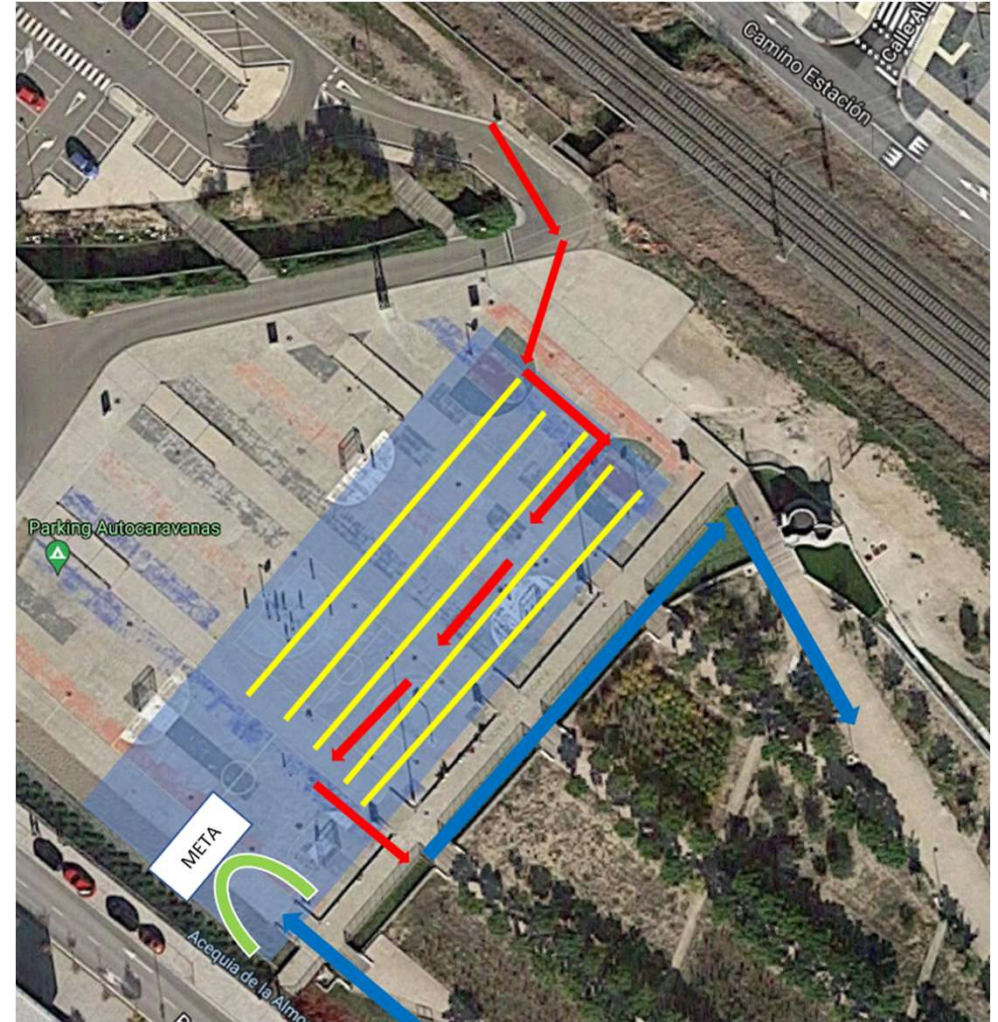

# DEPORTISTAS

## RECOMENDACIONES

- Reconoce los circuitos previamente a la prueba deportiva.
- Es de responsabilidad del deportistas contar y conocer las vueltas que lleva. Ningún voluntario, personal auxiliar o juez dará indicaciones al respecto de las vueltas.
- Acude con tu material revisado y en buenas condiciones.
- Cumple las normas y recomendaciones de la organización.

## CÓMO ACTUAR EN CASO DE ACCIDENTE

- En caso de sufrir un accidente en la carrera dirígete a la zona de servicios sanitarios en zona de meta.
- Si el accidente es grave y necesitas evacuación, solicita ayuda a deportistas y/o voluntarios de la organización para que se organice tu asistencia.
- Recibirás atención sanitaria por parte de los servicios sanitarios contratados para el evento.
- Si el accidente requiere evacuación a centro hospitalario, se deberá trasladar al accidentado al Hospital Viamed Montecanal. Calle Franz Schubert, nº2, 50012 Zaragoza. Tfno: 876 241 818
- En caso de URGENCIA VITAL, el accidentado será llevado al Hospital más cercano según evaluación criterio médico, a la mayor brevedad posible.

Cualquier deportista que sea atendido en el Hospital Viamed Montecanal (o en cualquier otro por urgencia vital) deberá tramitar EL SIGUIENTE Parte de Accidentes en un plazo de 48 horas y remitirlo a: [secretario@triatlonaragon.org](mailto:secretario@triatlonaragon.org)

En caso contrario, los hospitales repercutirán al deportista el coste de esa atención sanitaria.



